

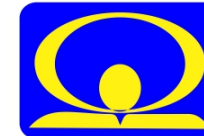

MINISTERUL MEDIULUI,
APELOR ȘI PĂDURILOR

ADMINISTRAȚIA NAȚIONALĂ DE METEOROLOGIE

METEO



ROMANIA



ACTUALIZARE ESTIMĂRI METEOROLOGICE PENTRU INTERVALUL

04.05.2020 - 01.06.2020

Estimările meteorologice pentru patru săptămâni sunt realizate de către ECMWF - Centrul European pentru Prognoze pe Medie Durată. Este estimată media săptămânală a abaterilor temperaturii aerului și a cantităților de precipitații față de media perioadei 1993-2016.

Fenomenele extreme cu o durată scurtă de manifestare nu pot fi prognozate cu ajutorul acestui produs.

Data actualizării : 04 Mai 2020

Săptămâna 04.05.2020 – 11.05.2020

TEMPERATURA MEDIE A AERULUI

Abaterea temperaturii medii săptămânale și climatologia de referință(1993-2016)

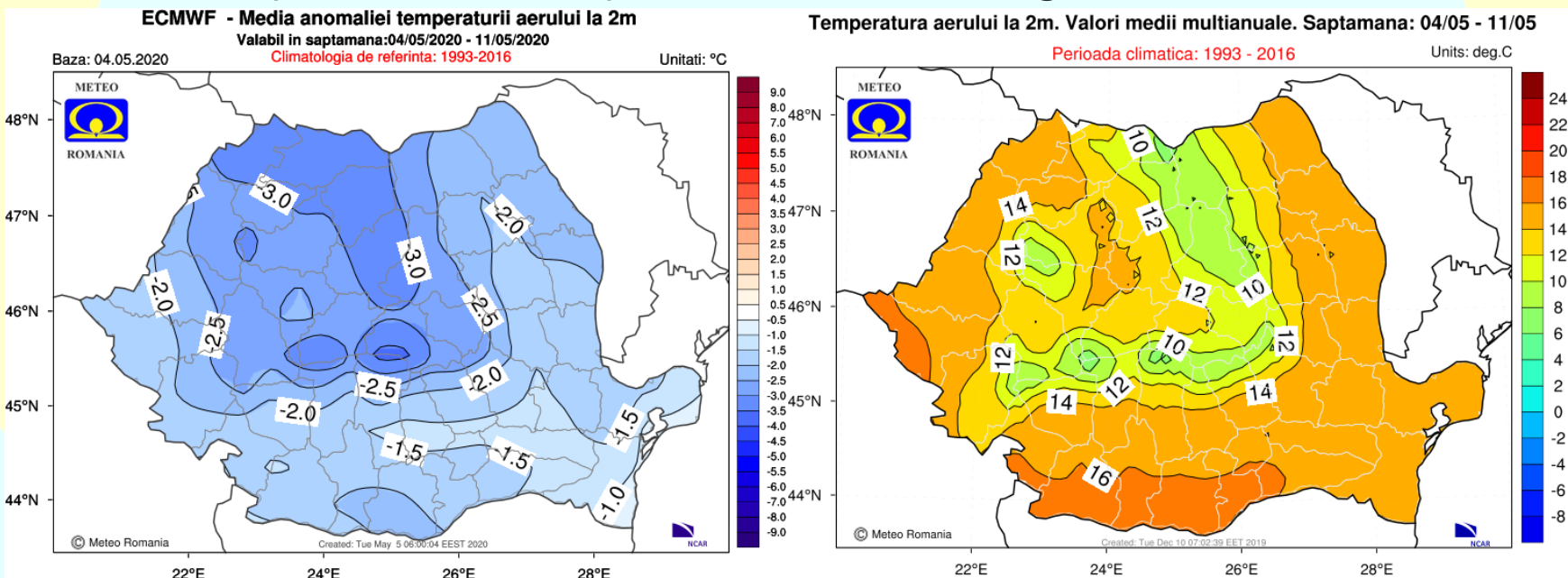

Valorile termice vor fi mai coborâte decât cele specifice acestui interval, în toate regiunile, dar mai ales în cele centrale și la munte.

Săptămâna 04.05.2020 – 11.05.2020

CANTITĂȚILE DE PRECIPITAȚII

Abaterea cantităților de precipitații medii și climatologia de referință(1993-2016)

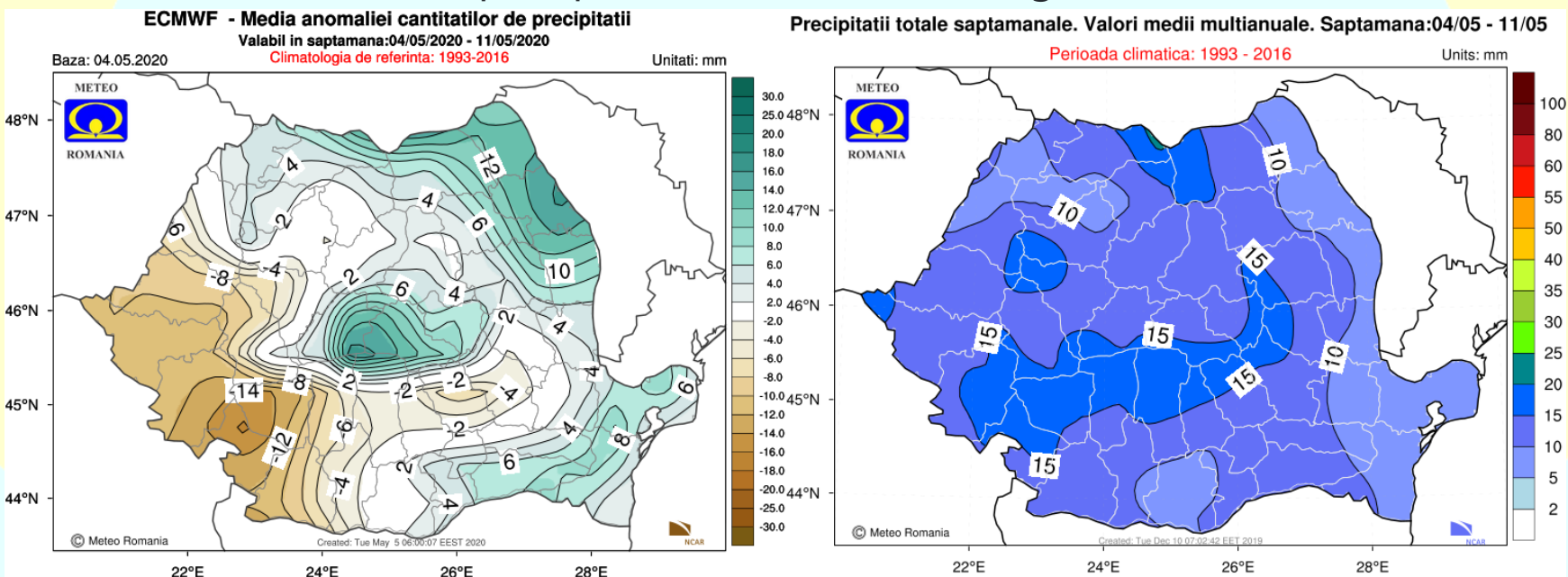

Regimul pluviometric va fi deficitar în regiunile vestice și sud-vestice și local excedentar în cele centrale, estice și sud-estice, iar în rest va fi apropiat de cel normal pentru această perioadă.

Săptămâna 11.05.2020 – 18.05.2020

TEMPERATURA MEDIE A AERULUI

Abaterea temperaturii medii săptămânale și climatologia de referință(1993-2016)

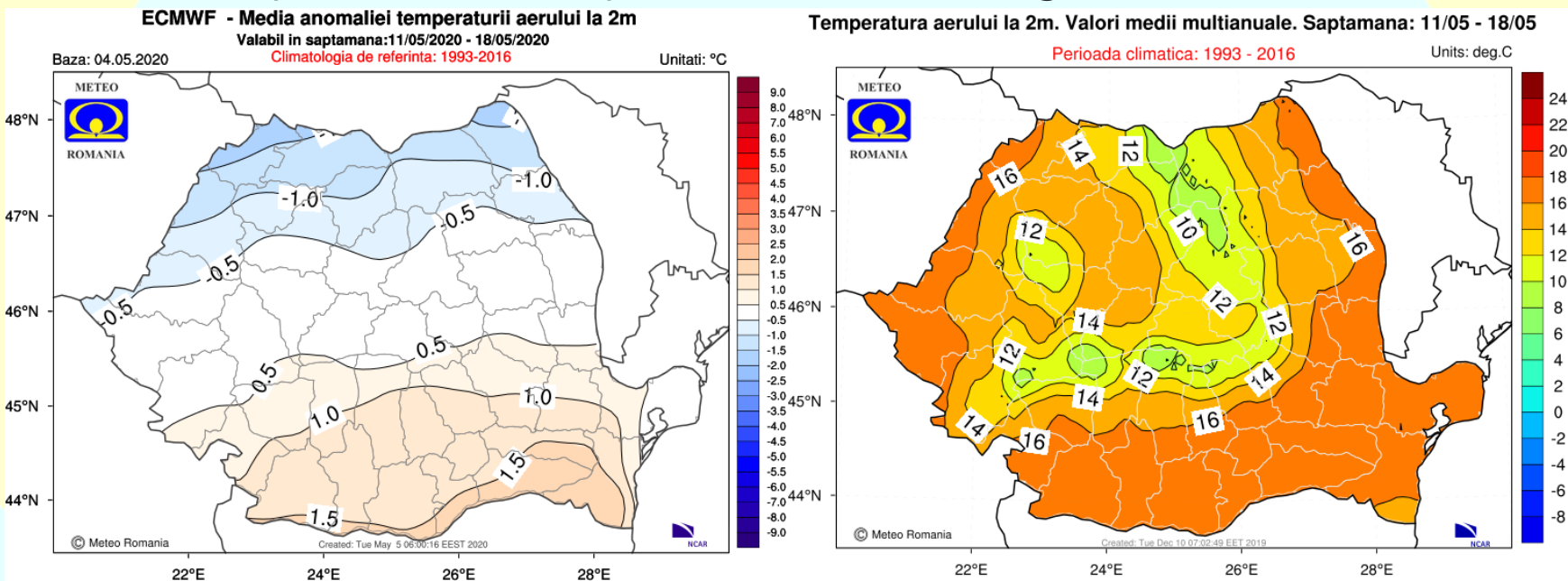

Temperaturile medii ale aerului vor fi ușor mai ridicate decât cele normale pentru această săptămână în regiunile sudice și sud-estice, dar și ușor mai coborâte în cele nordice, iar în rest vor fi apropiate de cele normale pentru acest interval.

Săptămâna 11.05.2020 – 18.05.2020

CANTITĂȚILE DE PRECIPITAȚII

Abaterile cantităților de precipitații medii și climatologia de referință(1993-2016)

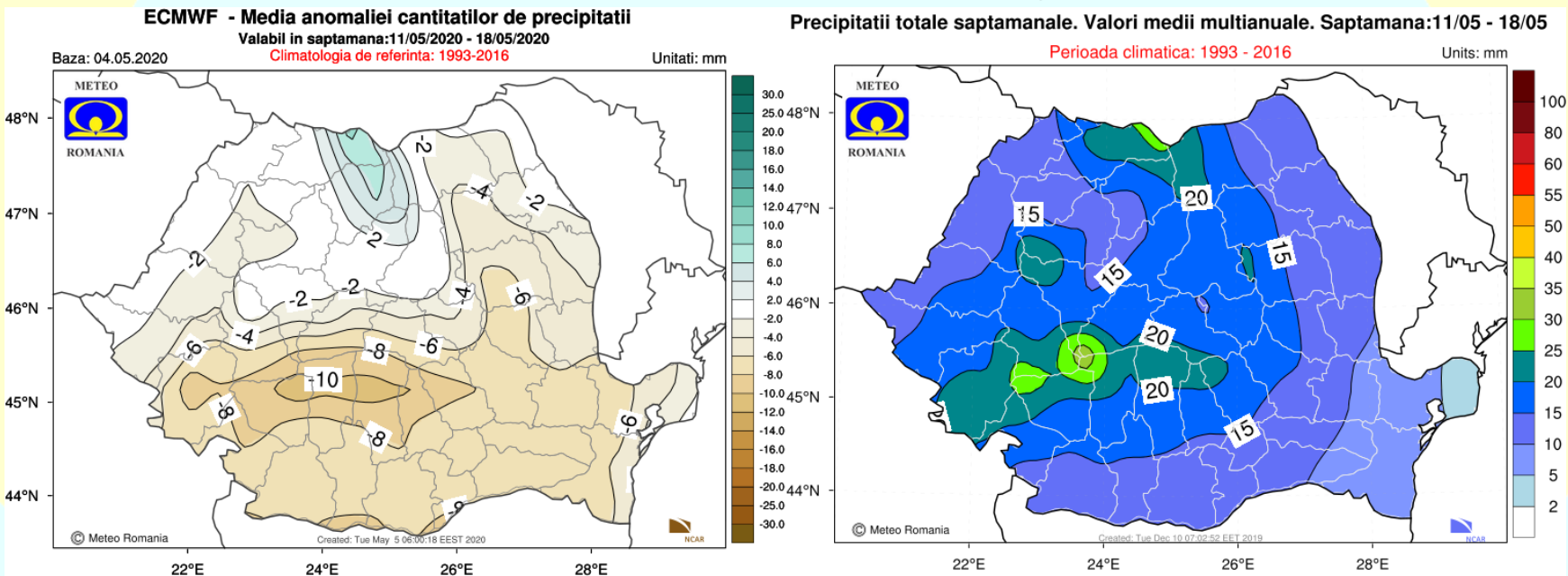

Cantitățile de precipitații vor fi deficitare în regiunile extracarpatică și la munte, iar în rest vor fi apropiate de cele normale pentru această perioadă, cu posibilitatea unui excedent local în nordul extrem al țării.

Săptămâna 18.05.2020 – 25.05.2020

TEMPERATURA MEDIE A AERULUI

Abaterea temperaturii medii săptămânale și climatologia de referință(1993-2016)

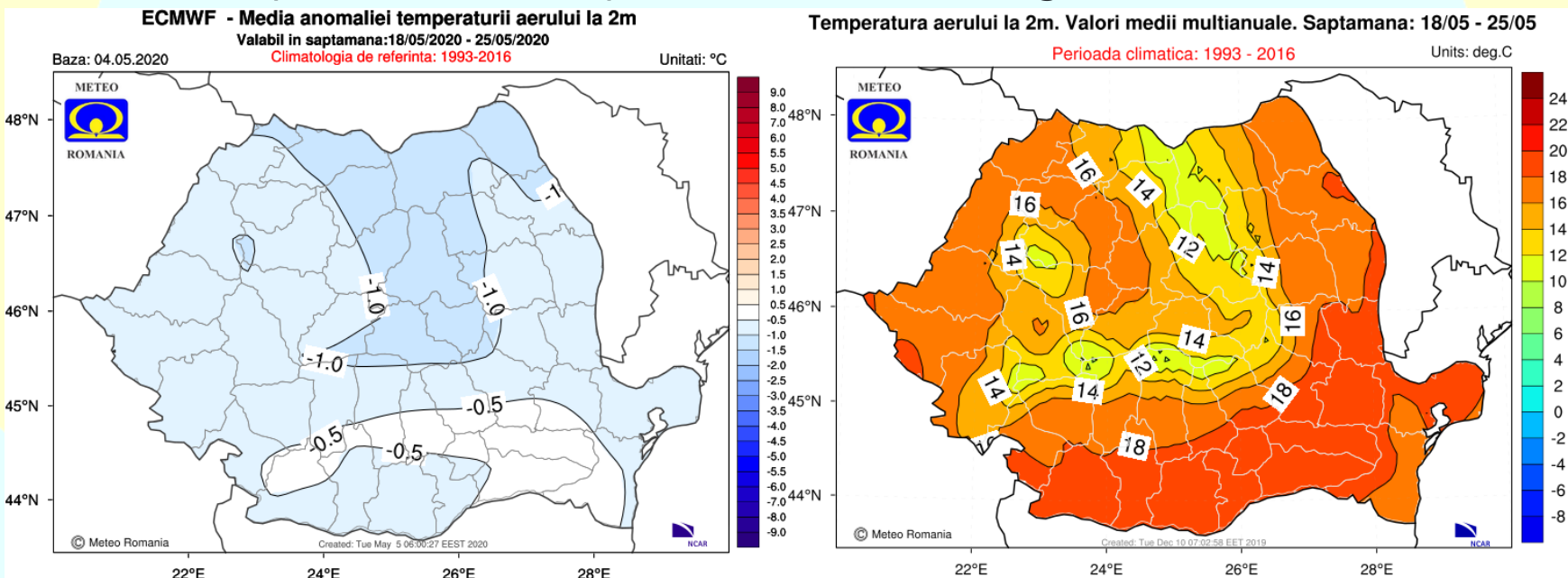

Temperatura aerului va avea valori ușor mai coborâte decât cele specifice acestei săptămâni, în cea mai mare parte a țării.

Săptămâna 18.05.2020 – 25.05.2020

CANTITĂȚILE DE PRECIPITAȚII

Abaterea cantităților de precipitații medii și climatologia de referință(1993-2016)

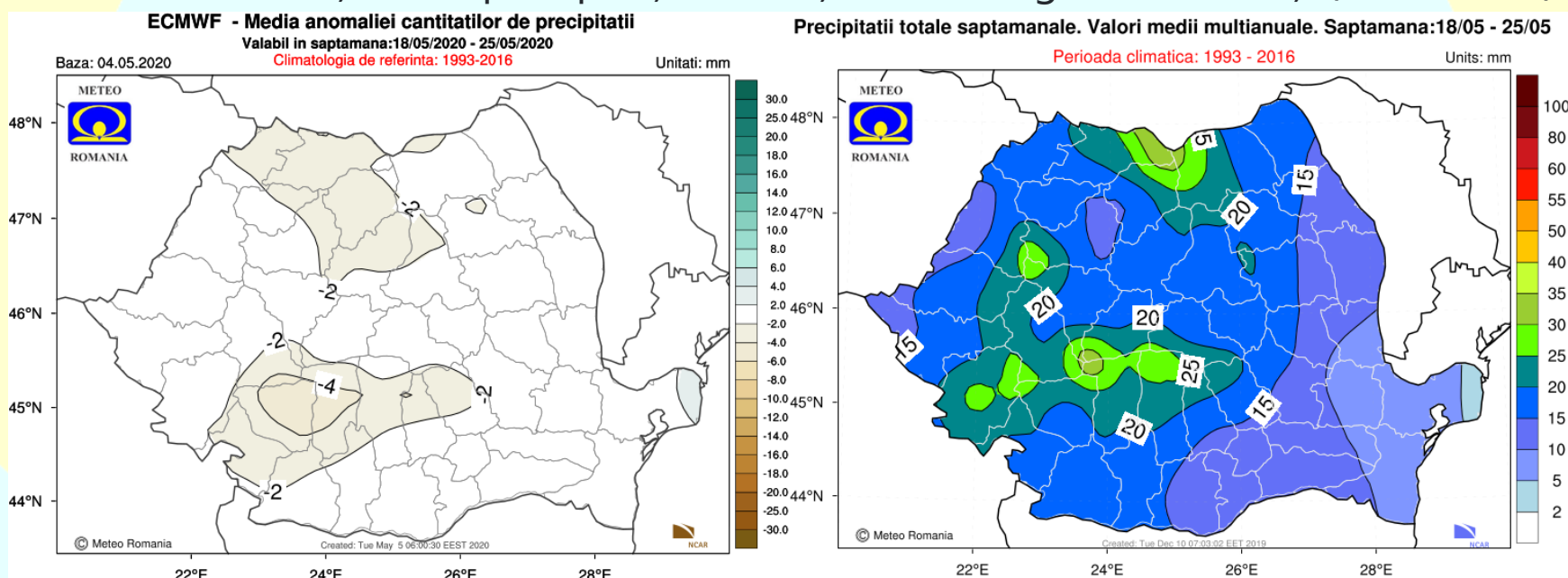

Regimul pluviometric estimat pentru acest interval va fi în general apropiat de cel normal pentru această perioadă, la nivelul întregii țări.

Săptămâna 25.05.2020 – 01.06.2020

TEMPERATURA MEDIE A AERULUI

Abaterea temperaturii medii săptămânale și climatologia de referință(1993-2016)

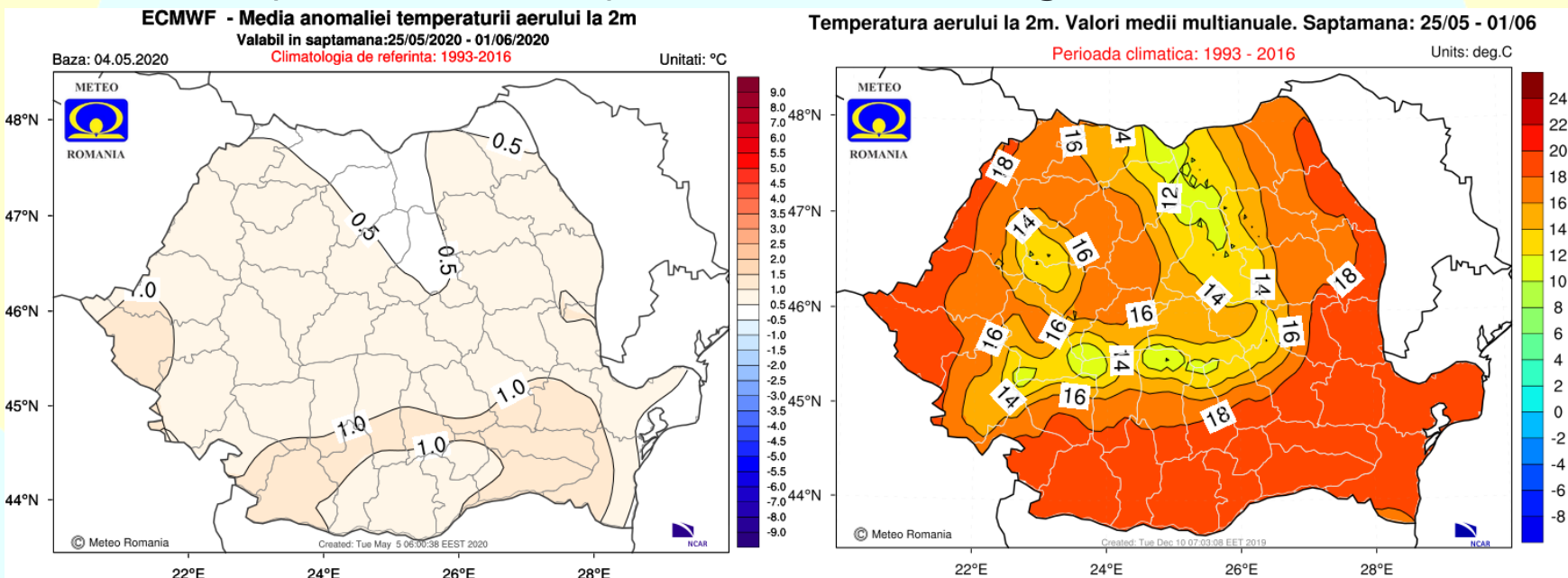

Valorile termice vor fi ușor mai ridicate decât cele normale pentru această săptămână, în cea mai mare parte a țării.

Săptămâna 25.05.2020 – 01.06.2020

CANTITĂȚILE DE PRECIPITAȚII

Abaterea cantităților de precipitații medii și climatologia de referință(1993-2016)

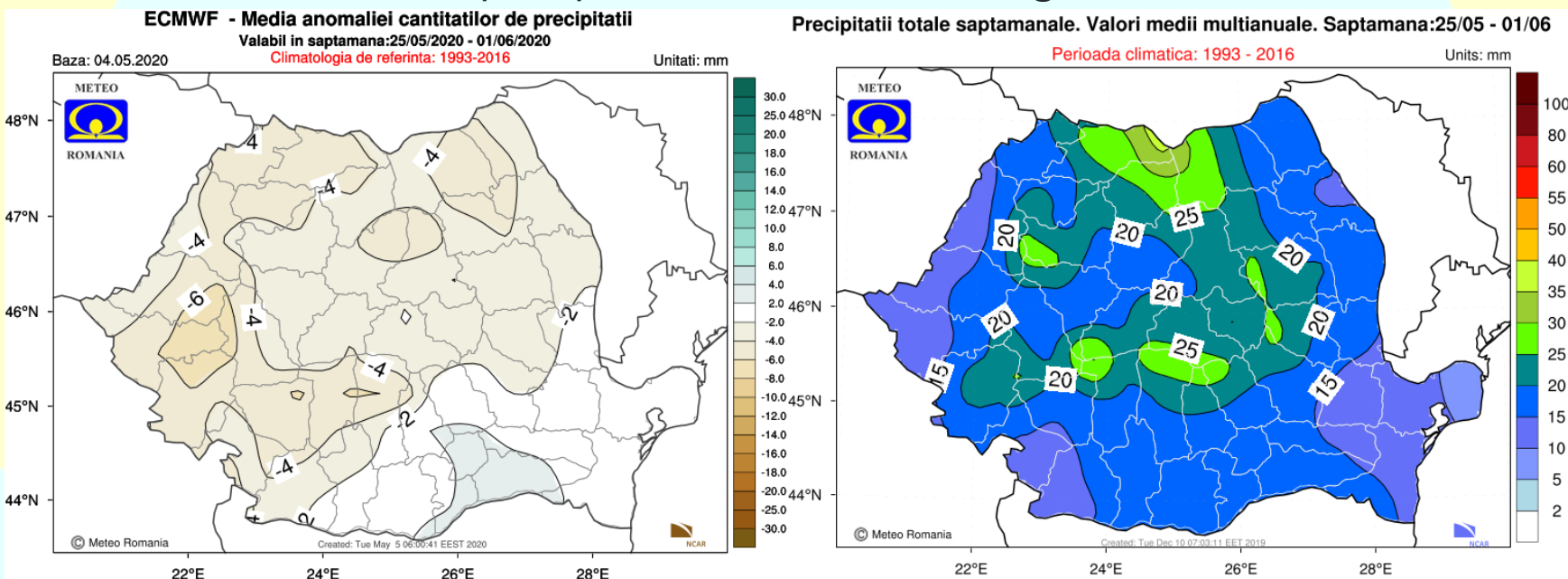

Cantitățile de precipitații vor fi apropiate de cele normale ale perioadei, în regiunile sud-estice, iar în rest vor fi în general deficitare.