

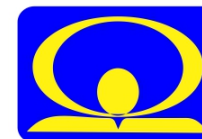

MINISTERUL MEDIULUI,  
APELOR ȘI PĂDURILOR

ADMINISTRAȚIA NAȚIONALĂ DE METEOROLOGIE

METEO



ROMANIA



## ESTIMĂRI METEOROLOGICE PENTRU INTERVALUL

01.02.2021 - 01.03.2021

Estimările meteorologice pentru patru săptămâni sunt realizate de către ECMWF - Centrul European pentru Prognoze pe Medie Durată. Este estimată media săptămânală a abaterilor temperaturii aerului și a cantităților de precipitații față de media perioadei 1993-2016.

Fenomenele extreme cu o durată scurtă de manifestare nu pot fi prognozate cu ajutorul acestui produs.

*Data elaborării : 29 Ianuarie 2021*

# Săptămâna 01.02.2021 – 08.02.2021

## TEMPERATURA MEDIE A AERULUI

Abaterea temperaturii medii săptămânale și climatologia de referință(1993-2016)

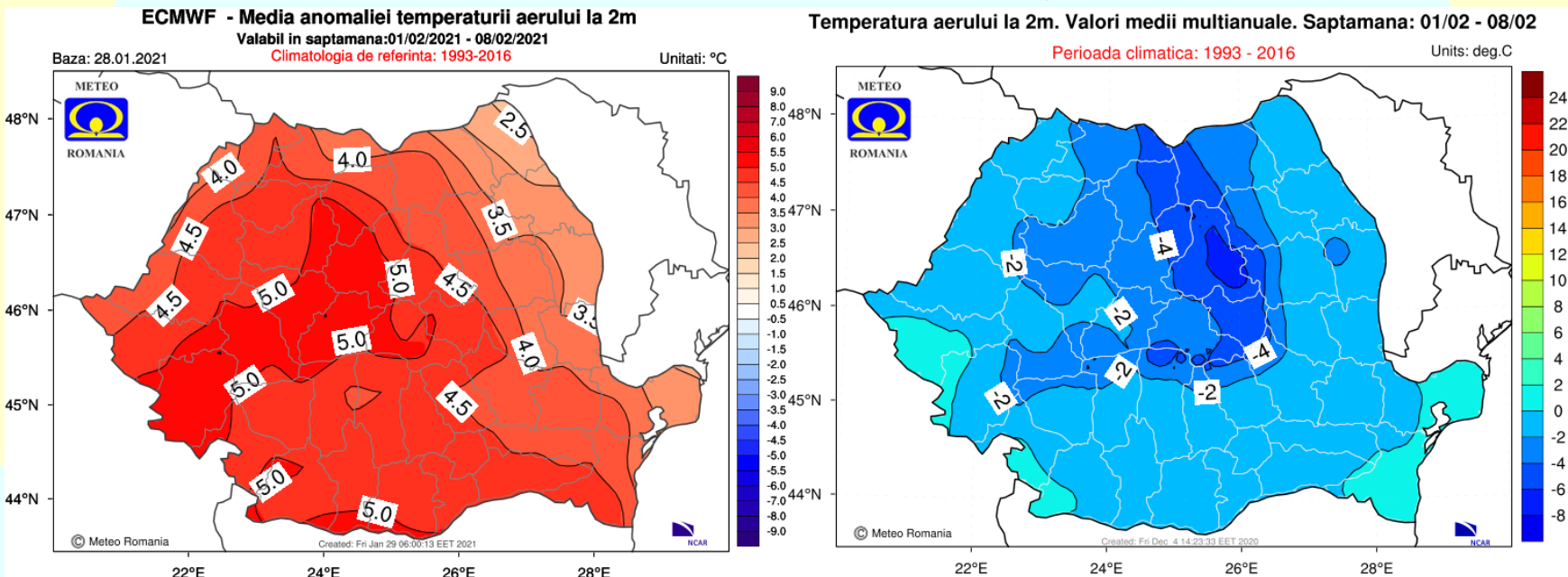

Valorile termice vor fi mai ridicate decât cele specifice acestei perioade, în toate regiunile, dar mai ales în cele centrale și sud-vestice.

# Săptămâna 01.02.2021 – 08.02.2021

## CANTITĂȚILE DE PRECIPITAȚII

Abaterea cantităților de precipitații medii și climatologia de referință(1993-2016)

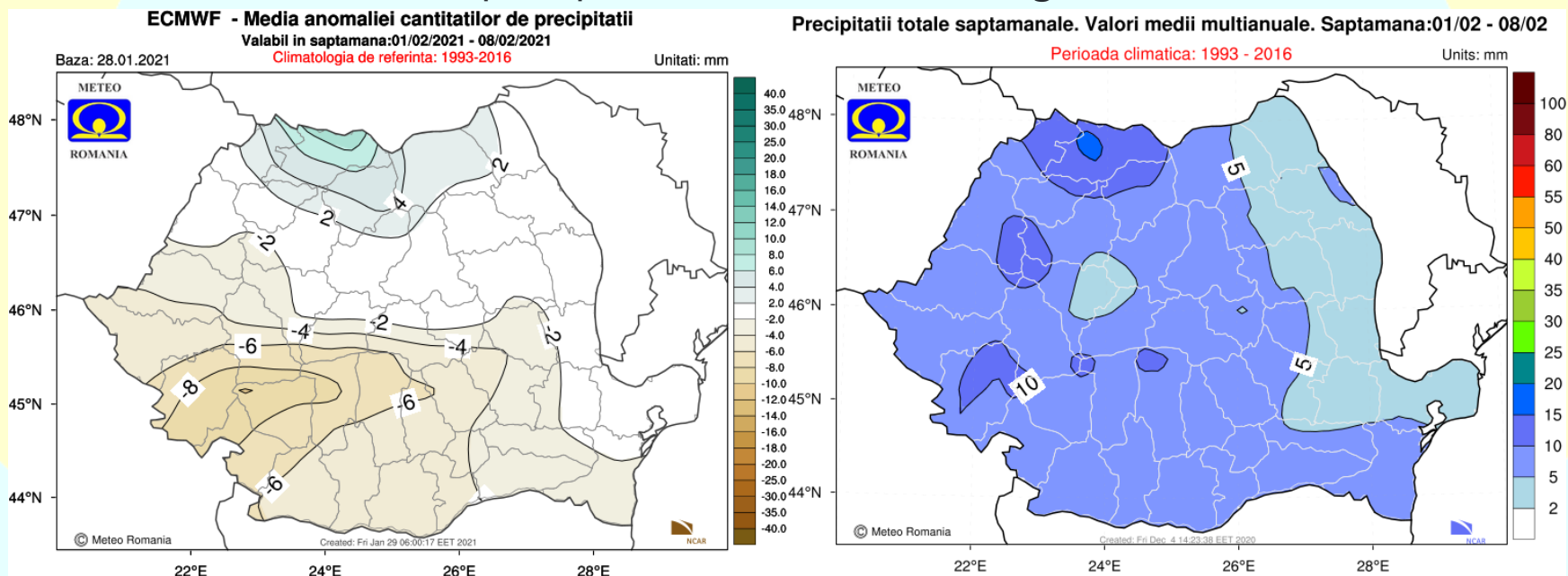

Regimul pluviometric va fi deficitar în regiunile sud-vestice, dar și local excedentar în extremitatea de nord a țării, iar în rest va fi apropiat de cel normal pentru acest interval.

# Săptămâna 08.02.2021 – 15.02.2021

## TEMPERATURA MEDIE A AERULUI

Abaterea temperaturii medii săptămânale și climatologia de referință(1993-2016)

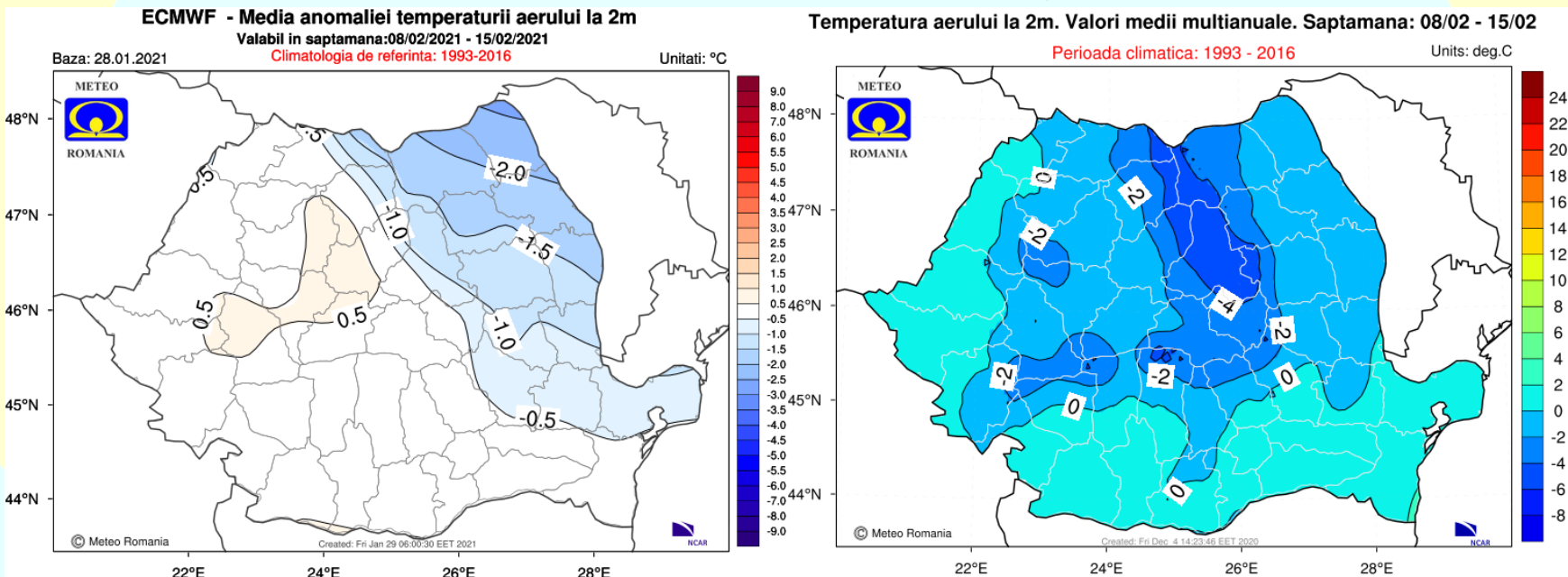

Temperatura medie a aerului va avea valori mai coborâte decât cele normale pentru această săptămână, în regiunile nord-estice, iar în rest vor fi apropiate de cele normale pentru această perioadă.

# Săptămâna 08.02.2021 – 15.02.2021

## CANTITĂȚILE DE PRECIPITAȚII

Abaterea cantităților de precipitații medii și climatologia de referință(1993-2016)

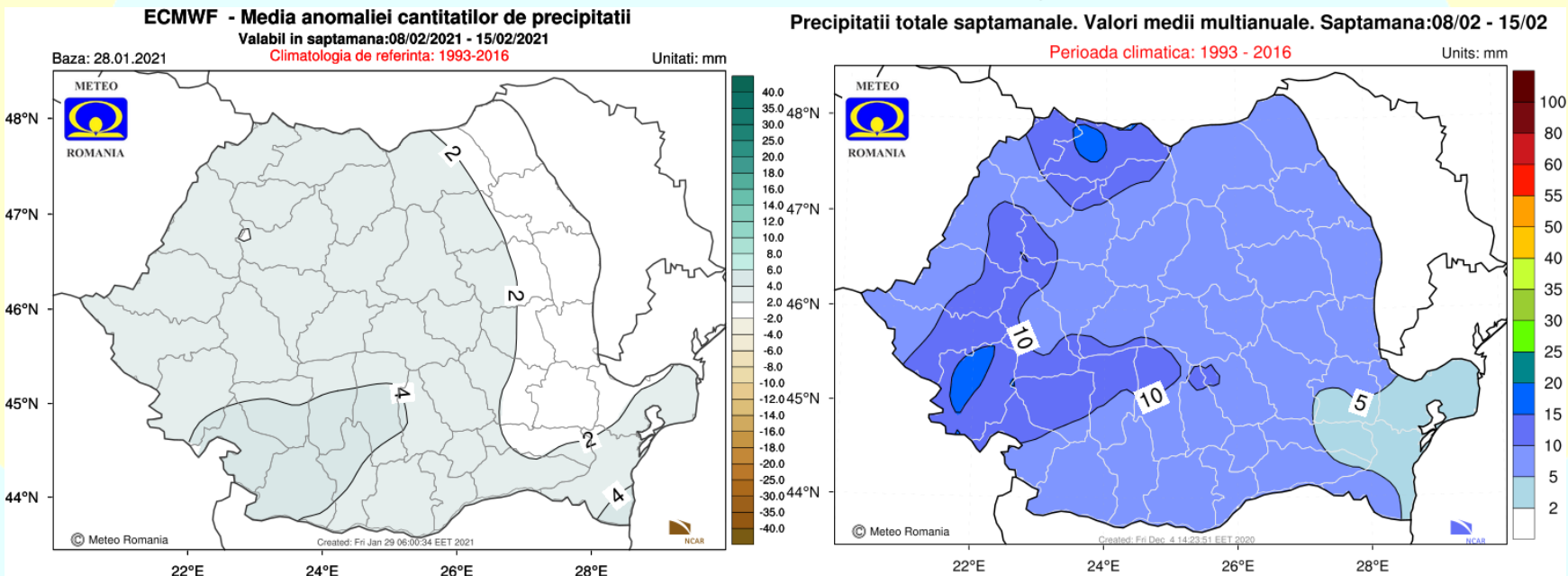

Cantitățile de precipitații vor fi în general apropiate de cele normale pentru acest interval, cu posibilitatea unui ușor excedent în regiunile sud-vestice.

# Săptămâna 15.02.2021 – 22.02.2021

## TEMPERATURA MEDIE A AERULUI

Abaterea temperaturii medii săptămânale și climatologia de referință(1993-2016)

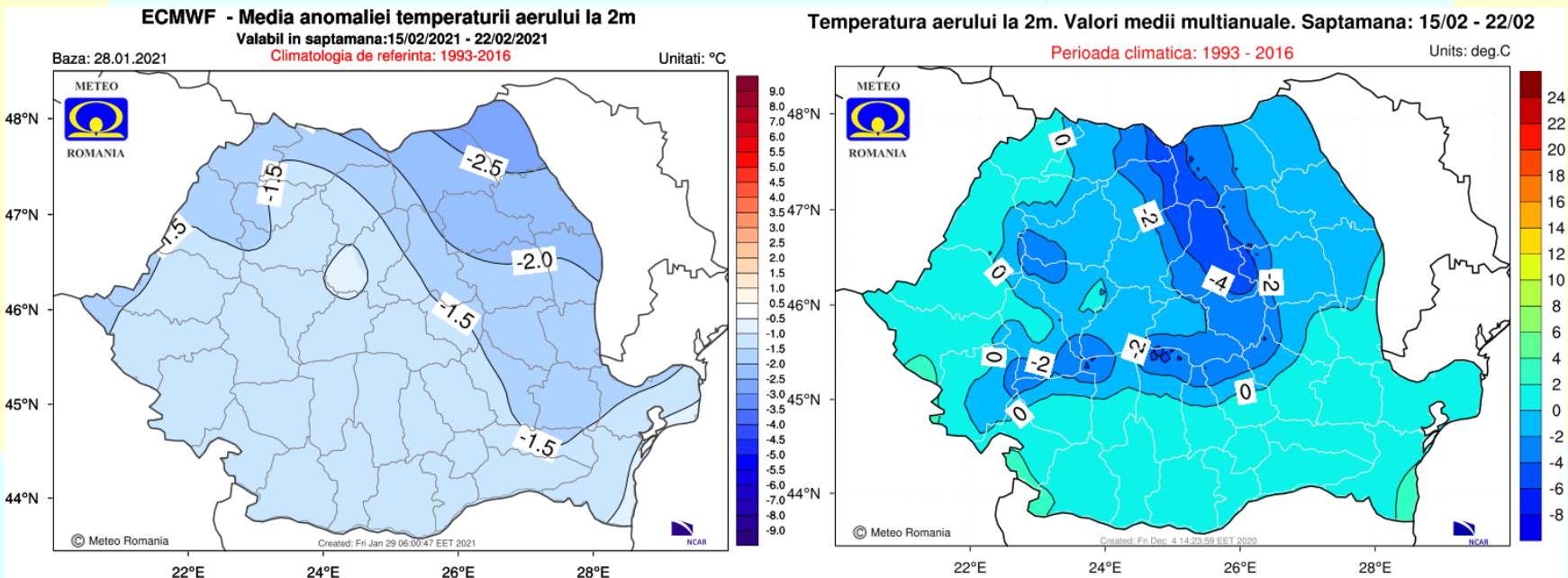

Temperaturile medii ale aerului vor fi mai coborâte decât cele normale pentru această săptămână, în toate regiunile, dar mai ales în cele nord-estice.

# Săptămâna 15.02.2021 – 22.02.2021

## CANTITĂȚILE DE PRECIPITAȚII

Abaterile cantităților de precipitații medii și climatologia de referință(1993-2016)

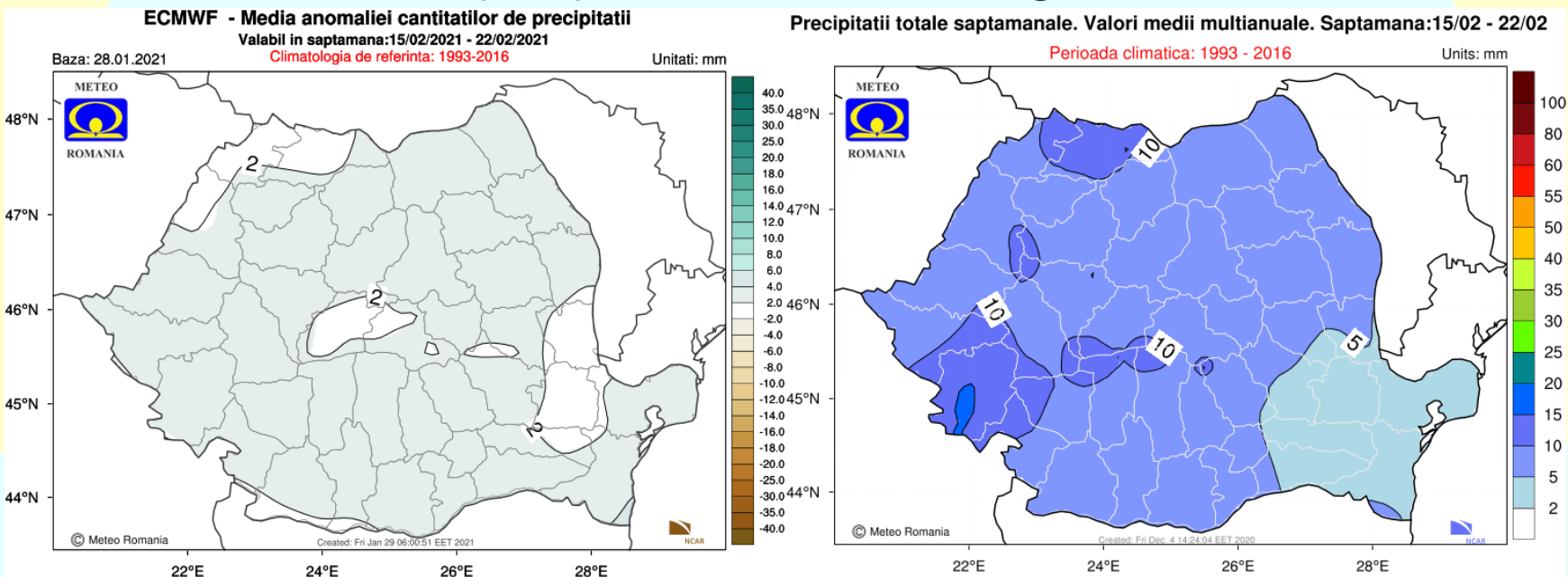

Regimul pluviometric estimat pentru această perioadă va fi în general apropiat de cel normal pentru acest interval, la nivelul întregii țări.

# Săptămâna 22.02.2021 – 01.03.2021

## TEMPERATURA MEDIE A AERULUI

Abaterea temperaturii medii săptămânale și climatologia de referință(1993-2016)

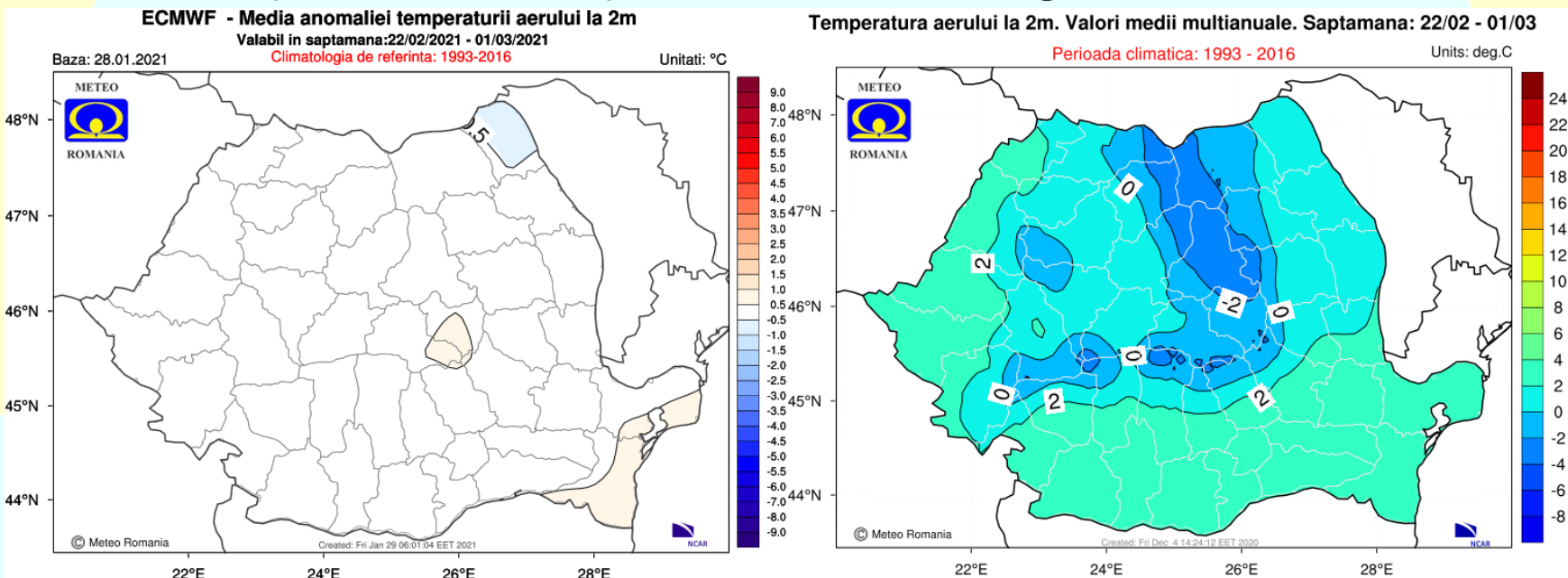

Mediile valorilor termice se vor situa în jurul celor specifice pentru această săptămână, pe întreg teritoriul României.



# Săptămâna 22.02.2021 – 01.03.2021

## CANTITĂȚILE DE PRECIPITAȚII

Abaterea cantităților de precipitații medii și climatologia de referință(1993-2016)

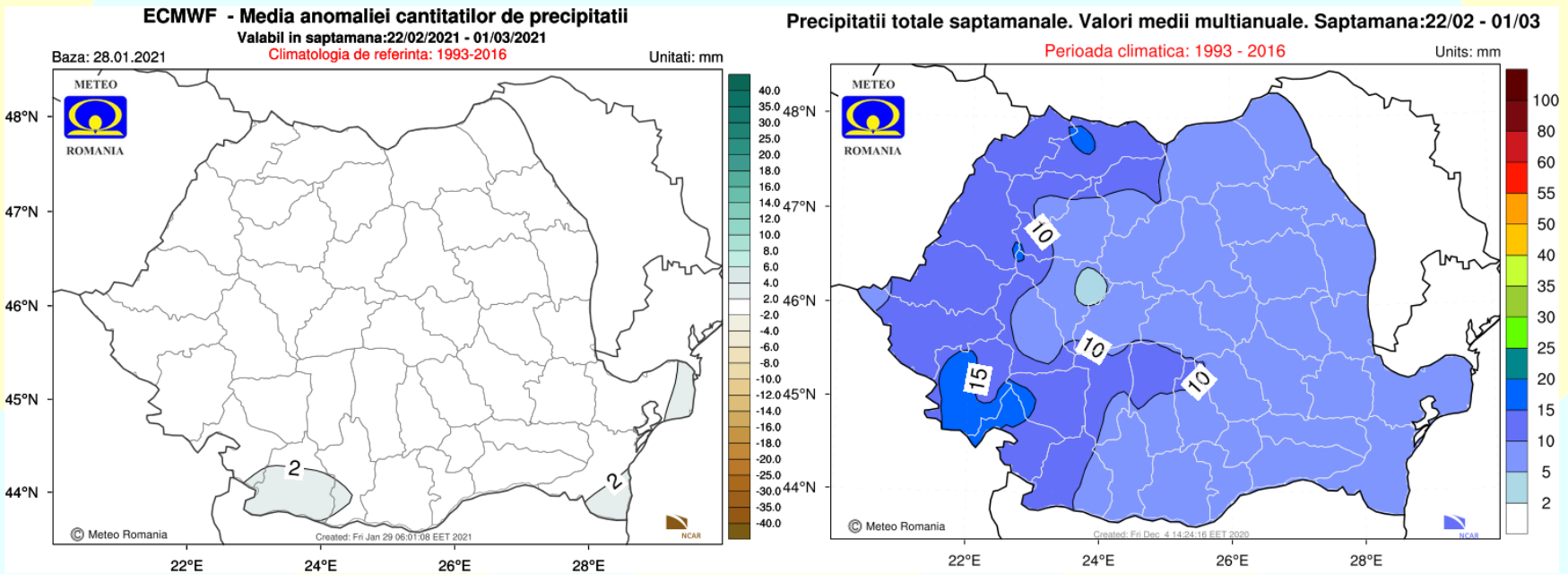

Cantitățile de precipitații se vor situa în jurul celor normale pentru acest interval, la nivelul întregii țări.